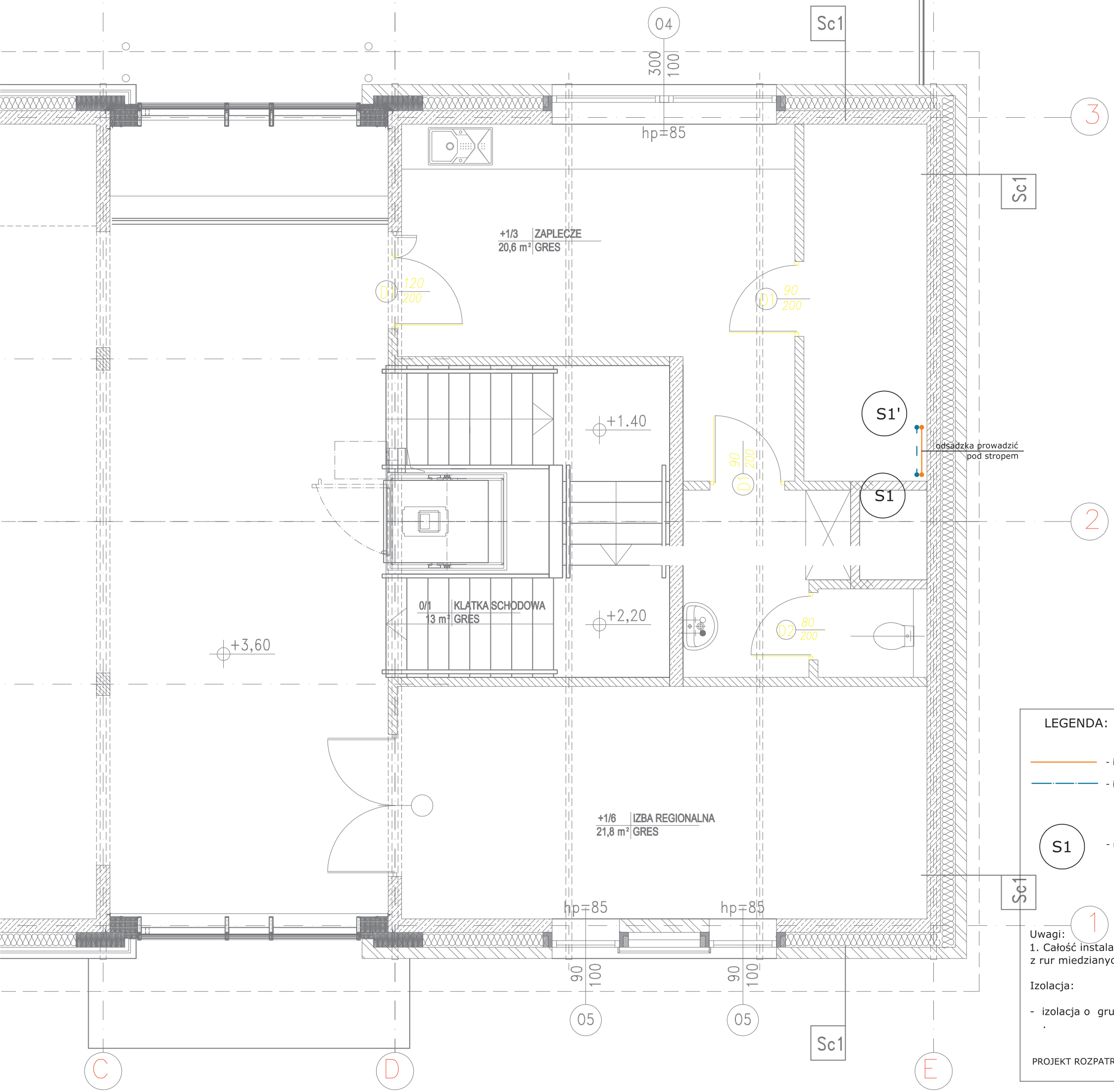

LEGENDA:

- instalacja solarna - zasilenie
- instalacja solarna - powrót

S1 - nr pionu instalacji solarnej

Uwagi:
1. Całość instalacji solarnej wykonać z rur miedzianych.

Izolacja:

- izolacja o grubości min. 25mm
.

PROJEKT ROZPATRYWAĆ WIELOBRANŻOWO

Zadanie dofinansowane przez
Wojewódzki Fundusz Ochrony Środowiska i Gospodarki Wodnej w Białymstoku

Wojewódzki Fundusz Ochrony Środowiska i Gospodarki Wodnej w Białymstoku
www.wfosigw.bialystok.pl

Stowarzyszenie Miłośników Suwalskiego Parku Krajobrazowego
KRAINA HAŃCZY

SUWALSKI PARK KRAJOBRAZOWY

ROZPOWSZECHNIANIE NINIEJSZEGO OPRACOWANIA, JAK TEŻ JEGO FRAGMENTÓW, W TYM KONCEPCJI, WYKONANYCH RYSUNKÓW, A PONADTO UMIESZCZANIE W SYSTEMACH PRZECHOWYWANIA DANYCH – ZA WYJĄTKIEM WŁAŚCIWYCH ORGANÓW ADMINISTRACJI, PRZEKAZYWANIE W JAKIEJKOLWIEK FORMIE, W TYM ELEKTRONICZNEJ, MECHANICZNĄ, FOTOKOPII, REPRODUKCJA, PRZEDRUKU RAZ DOKONYWANIE ZMIAN BEZ ZGODY AUTORA JEST ZABRONIONE I PODLEGA ODPOWIEDZIALNOŚCI KARNEJ Z MOCY ART.116,117,118 USTAWY Z DNIA 4 LUTEGO 1994 R. O PRAWIE AUTORSKIM I PRAWACH POKREWNYCH.
(DZ.U. NR 24, POZ.83 Z 1994 R.)

Inwestycja:
BUDOWA MŁYNA Z PRZEZNACZENIEM NA OBIEKT MUZEALNO - EDUKACYJNY "MŁYN W TURTULU" PRZY SIEDZIBIE SUWALSKIEGO PARKU KRAJOBRAZOWEGO

Inwestor:
SUWALSKI PARK KRAJOBRAZOWY
Malesowizna 24
16 - 404 Jeleniewo

Adres inwestycji:
Malesowizna-Turtul
16-404 Jeleniewo

KPLA
KPLA Piotr Kostrzewski
ul. Mińska 25 pok. 535
www.kpla.pl
piotr@kostrzewski.pl
+48 501 392 408

Opracował:	Podpis:
mgr inż. Z. Szostak LUB/0183/PWOS/14	
mgr inż. M. Kołodziejczyk	
mgr inż. K. Jurycki LUB/0179/PWOS/09	

Nazwa rys: **PROJEKT BUDOWLANO WYKONAWCZY INSTALACJA SOLARNA RZUT PIĘTRA**

Skala: **1:50**

Nr rysunku: **KS2**

Data: **Wrzesień 2017**